

Archives

départementales 63

RESSOURCES ÉDUCATIVES

#6

Avril 2022

www.archivesdepartementales.puy-de-dome.fr

@archivesdepartementalespuydedome



CIN'ÉDUC - CINÉ DOC 63 : ENQUÊTE D'ARCHIVES
PAR LES ARCHIVES DÉPARTEMENTALES DU PUY-DE-DÔME

LE CAMP DE BOURG-LASTIC

HISTOIRE ET MÉMOIRES
AUTOUR D'UN CAMP
MILITAIRE

PUY-DE-DÔME
LE DÉPARTEMENT

Le dernier « Cin'Éduc-Cinédoc enquêtes d'archives » vient de sortir !

Lancée en 2017 avec une affaire criminelle à Biollet, la série d'enquêtes menées au cœur des documents d'archives conduit cette année à évoquer l'histoire et la mémoire du camp de Bourg-Lastic. Initialement voué à l'entraînement des soldats du 92^e RI de Clermont-Ferrand, il a également servi de camp de prisonniers ou d'internement pendant les deux guerres mondiales, et de camp d'accueil à la fin de la guerre d'Algérie ou pour les réfugiés kurdes irakiens en 1989.

Le camp de Bourg-Lastic. Histoires et mémoire d'un camp militaire, le troisième numéro de la collection « Cin'Éduc-Cinédoc : enquêtes d'archives » est disponible en ligne sur le site des Archives départementales.

CM2 – 3^e – Terminale

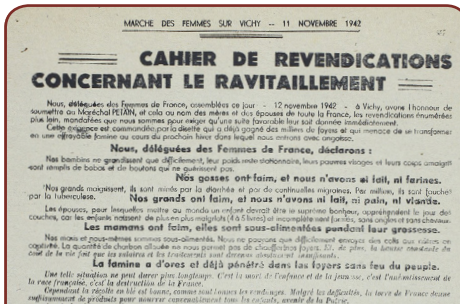

Mémoire de la Seconde Guerre mondiale

Marche des femmes sur Vichy

12 novembre 1942 à Vichy : dans un contexte de famine, des « déléguées » des femmes de France exigent que le maréchal Pétain apporte une réponse immédiate à leurs revendications.



Permis de conduire

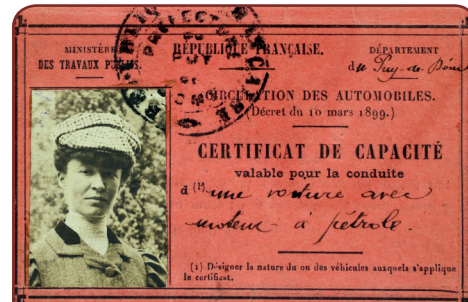

Regards d'archives

Le permis de conduire a 120 ans !

L'obligation d'un certificat d'aptitude à la conduite automobile apparaît en France en 1899.

Les premières courses automobiles voient le jour quelques années après. En 1958 naît le circuit de Charade.



Concours

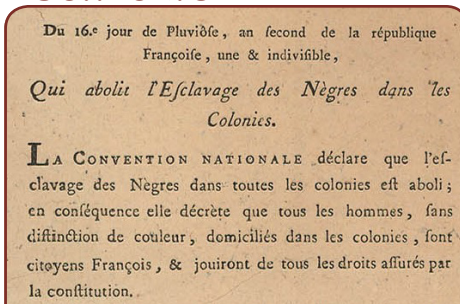

Concours de la flamme de l'égalité

Décret de la Convention nationale, an II de la République

Ce concours vise à faire connaître l'histoire de la traite, de l'esclavage et de leurs abolitions, de leurs survivances comme de leurs effets et de leurs héritages contemporains.



Patrimoine

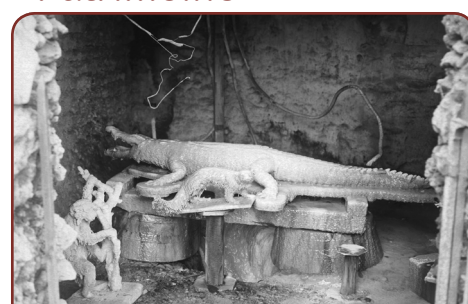

Fontaines pétrifiantes

Les vertus d'une source clermontoise

Mentionnée dès le XVI^e siècle, une source de l'abbaye Saint-Alyre, qui « change tout ce qu'elle arrose en pierre », va devenir une véritable attraction touristique des environs de Clermont-Ferrand (sélectionnez « Accès invité » et rechercher « fontaine pétrifiante »).



Contact et renseignements

Corinne Dalle • 04 73 23 40 95 • archives@puy-de-dome.fr

Archives départementales du Puy-de-Dôme • 75 rue de Neyrat • 63100 Clermont-Ferrand



PUY-DE-DÔME
LE DÉPARTEMENT